

Associazione Peter Pan - Onlus  
CAGLIARI

## WORKSHOP

# L'AUTISMO DALL'ADOLESCENZA ALL'ETÀ ADULTA: UN PROGETTO DI VITA CONDIVISA

La persona con autismo è, prima di tutto, un individuo con le stesse esigenze e aspettative di ogni essere umano. Le capacità di vita autonoma e socializzazione che un individuo con sviluppo tipico acquisisce naturalmente stando insieme agli altri, alle persone con autismo, invece, devono essere insegnate con procedure specifiche che assicurino un apprendimento efficace e duraturo, per consentire una migliore qualità della vita.



L'Associazione Peter Pan Onlus è Socio aderente dell'Istituto Italiano della Donazione (IID) che ne verifica annualmente i processi gestionali e l'uso trasparente dei fondi raccolti.

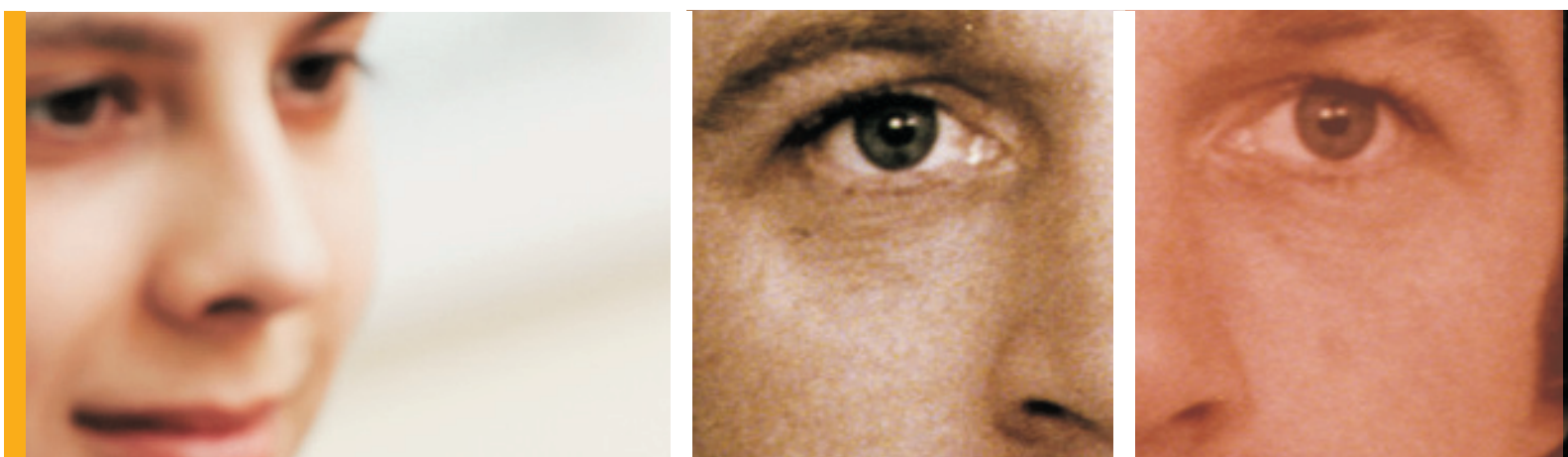

Rossella Barbarossa  
Erin Lozott Brooker  
Erminia Casciaro  
Maria Grazia Scanu  
Alessandro Zuddas

## 16/17 MAGGIO 2014

Cittadella Universitaria  
MONSERRATO

Aula Boscolo

Per iscriversi è necessario compilare il modulo, scaricabile dal sito [www.assopeterpan.org](http://www.assopeterpan.org) e inviarlo entro e non oltre il 04.05.2014, all'indirizzo e-mail:

[formazione@casadipeterpan.org](mailto:formazione@casadipeterpan.org)

L'ammissione al corso sarà determinata in base all'ordine di arrivo delle domande, fino a esaurimento posti e sarà confermata ai richiedenti per posta elettronica, successivamente al pagamento della quota di iscrizione.

La quota di iscrizione è fissata in euro 60,00 ed è da intendersi simbolica: un contributo a favore dell'attività di volontariato dell'Associazione. Per tutti gli studenti nati dal 01.01.1987 in poi la quota di iscrizione è fissata in euro 30,00. Il pagamento dovrà avvenire tramite bonifico bancario a favore "Associazione Peter Pan", IBAN IT88W0103044120000000693029, Banca Monte dei Paschi di Siena Spa, Filiale di Quartucciu, causale: "workshop".

Ai partecipanti sarà rilasciato attestato di partecipazione, previa registrazione e firma di ingresso e uscita per ogni sessione.

## PROGRAMMA

**Venerdì 16 maggio**

**14.00-15.00** Registrazione dei partecipanti

**15.00-15.10** Saluto ai partecipanti - **Ing. Marco Granata**, presidente Associazione Peter Pan Onlus

**15.00-18.00** Comportamenti problema e comunicazione, importanza della raccolta dati e dell'analisi dei dati, funzione del comportamento problema, funzione comunicativa del comportamento problema, protocolli per la protezione da comportamenti aggressivi, protezioni per autolesionismo, stereotipie, alterazioni sensoriali - **dott.ssa Erin Lozott Brooker**

**18.30-19.00** Esperienze alla Casa di Peter Pan - **dott.ssa Rossella Barbarossa**.

**Sabato 17 maggio**

**8.00-9.00** Registrazione dei partecipanti

**9.00-9.30** Aggressività: meccanismi biologici e strategie di intervento farmacologico - **prof. Alessandro Zuddas**

**9.30-12.00** Vita in comunità, esempi comunitari, struttura, attività: comportamenti in gruppo, la gestione dei comportamenti da parte di un gruppo di lavoro, l'importanza della comunicazione e della della condivisione - **dott.ssa Erin Lozott Brooker**

**12.00-12.30** Esperienze alla Casa di Peter Pan - **dott.ssa Rossella Barbarossa**

**12.30-13.00** Vita di comunità e setting agricolo: un contesto ecologico per adulti autistici - **dott.ssa Erminia Casciaro**

**15.00-18.00** L'inserimento lavorativo, il passaggio da pre-lavorativo a lavoro, formazione colleghi, tutoraggio, l'uso della tecnologia come facilitatore - **dott.ssa Erin Lozott Brooker**

**18.00-18.30** Esperienze alla Casa di Peter Pan - **dott.ssa Rossella Barbarossa**

**18.30-19.00** Inserimenti lavorativi: quali possibilità? - **dott.ssa Maria Grazia Scanu**

il tuo contributo per  
la casa di  
Peter Pan



devolvi il tuo

# 5x1000

all'Associazione Peter Pan Onlus di Cagliari

devolvi a

**Associazione Peter Pan ONLUS**  
via Keplero 116 - 09131 Cagliari  
Codice Fiscale 92103770928

**Dott.ssa Rossella Barbarossa**, psicologa, psicoterapeuta, coordinatrice e responsabile delle attività educative e dell'equipe psico-educativa della Casa di Peter Pan.

**Dott.ssa Erin Lozott Brooker**, MS, CCC-SLP  
Speech and Language Pathologist, supervisore per il Early Social Interaction Project Research Study e per il Marcus Community Collaborative Coaching presso il Marcus Autism Center di Atlanta, Georgia.

**Dott.ssa Erminia Casciaro**, educatrice presso la struttura residenziale per persone autistiche "Cascina Rossago".

**Dott.ssa Maria Grazia Scanu**, Assistente Sociale.

**Prof. Alessandro Zuddas**, Professore Associato di Neuropsichiatria infantile presso l'Università degli studi di Cagliari, Dipartimento di Scienze Biomediche, è Direttore della Clinica di Neuropsichiatria dell'Infanzia e dell'Adolescenza presso l'Ospedale Pediatrico Microcitemico di Cagliari e responsabile del Centro Terapie Farmacologiche in Neuropsichiatria dell'Infanzia e dell'Adolescenza.